CORSO DI LAUREA IN INFERMIERISTICA TORINO - Sede ASL TO4 IVREA A.A. 2024-2025 CFU=15 ore giornate da 8 ore ORE DA 50 MIN

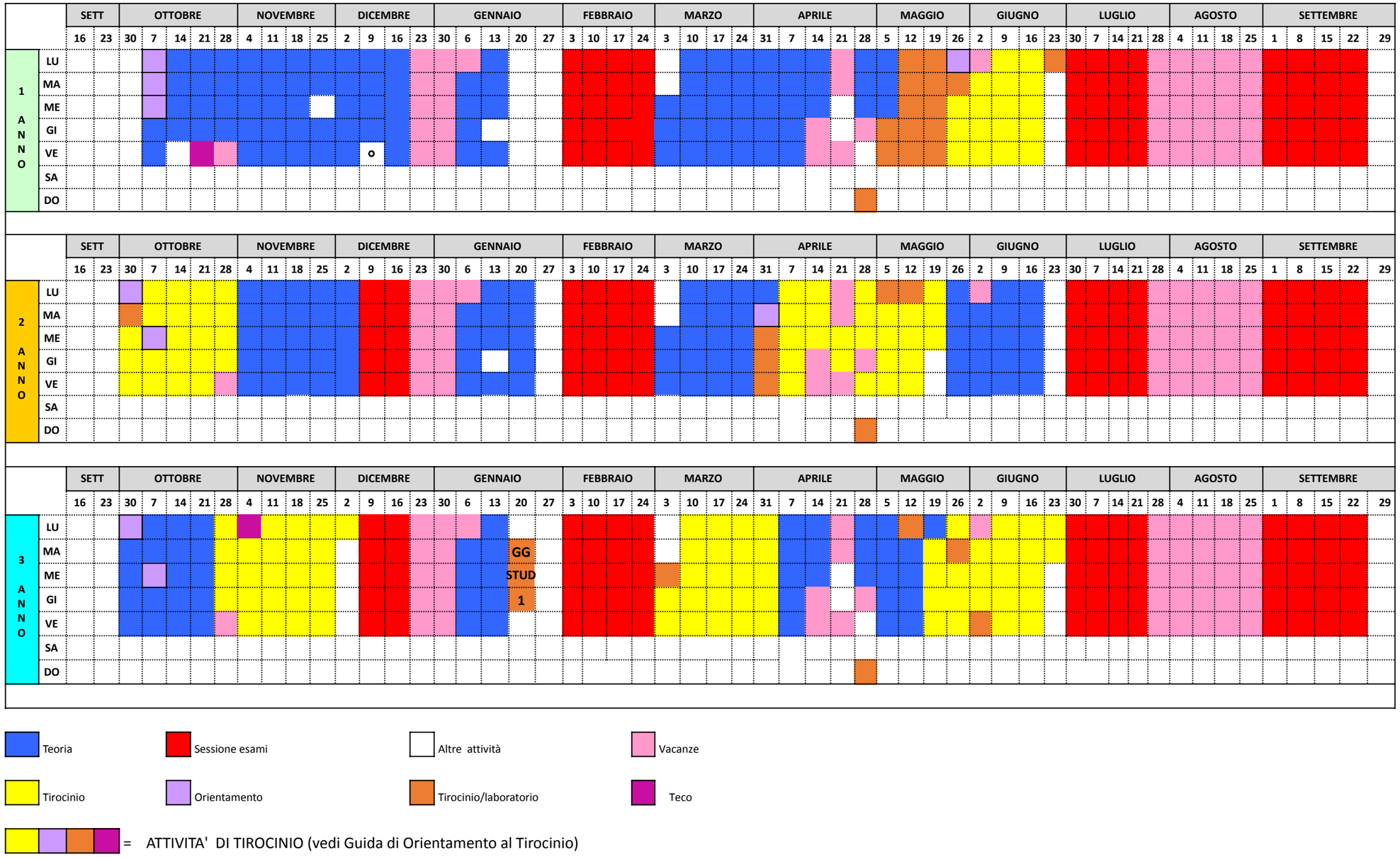

Teoria

Sessione esami

Altre attività

Vacanze

Tirocinio

Orientamento

Tirocinio/laboratorio

Teco

= ATTIVITA' DI TIROCINIO (vedi Guida di Orientamento al Tirocinio)